PINA

Grenzen setzen im Umgang mit Neuen Medien.

Positivität, Scham & Neue Autorität
Lebenshilfe Liezen
24.11.2018

Pädagogisches Institut für Neue Autorität

PINA

martin fellacher

Alle | Bilder | Maps | News | Shopping | Mehr | Einstellungen | Tools

Ungefähr 13 800 Ergebnisse (0,62 Sekunden)

PINA: Unser Team unterstützt Sie gerne!
https://pina.at/kontakt/unser-team
Martin A. **Fellacher**,. MA DSA. Leitet PINA seit dessen Gründung am 1. Oktober 2015. Ausbildungen als Elektromechaniker und -maschinenbauer, ...

PINA - Neue Autorität in Vorarlberg
https://pina.at/
PINA Pädagogisches Institut für Neue Autorität. **Martin** A. **Fellacher**, MA Lehenweg 2 | A 6830 Rankweil. Tel. +43 5522 25420 info@pina.at · Impressum ...

Martin A. Fellacher: "Neue Autorität" - Radio Vorarlberg
vorarlberg.orf.at/radio/stories/2865084/
09.09.2017 - In der ORF Radio Vorarlberg-Sendung „Focus" spricht **Martin** A. **Fellacher** über: „Neue Autorität - oder wie begegnen wir unseren Kindern?

Bilder zu martin fellacher

Weitere Bilder zu martin fellacher | Unangemessene Bilder melden

Martin A. Fellacher - Eigentümer und Geschäftsführer - PINA - Xing
https://www.xing.com/profile/MartinA_Fellacher
Rankweil - Eigentümer und Geschäftsführer - Sozialwesen
Berufserfahrung, Kontaktdaten, Portfolio und weitere Infos: Erfahren Sie mehr – oder kontaktieren Sie **Martin** A. **Fellacher** direkt bei XING.

Martin Fellacher - LampertAreal - Telefon - Kontakt - Sparte Gewerbe ...
https://firmen.wko.at/Web/DetailsKontakt.aspx?FirmaID=f7e2eb67-22ef-4c28...
Martin Fellacher, LampertAreal, 6830 Rankweil, Lehenweg 2, WKO: Alle Informationen aus erster Hand, FG Personenberatung und Personenbetreuung ...

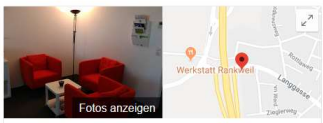

PINA
Website | Routenplaner | Speichern
5,0 ★★★★★ 2 Google-Rezensionen
Geschäftsstelle
Adresse: Lehenweg 2, 6830 Rankweil
Öffnungszeiten: Geschlossen · Öffnet um 09:00 Mi
Telefon: 05522 25420
Änderung vorschlagen
Kennst du diesen Ort? Kurze Fragen beantworten
Fragen und Antworten
Als Erster eine Frage stellen
Fragen stellen
An mein Smartphone senden Senden
Rezensionen
2 Google-Rezensionen
Rezension schreiben | Foto hinzufügen
Feedback

Pädagogisches Institut für Neue Autorität

PINA

Stiftung Jupident: Kontakt
www.jupident.at/interne-fachdienste/pina/kontakt/
Martin Fellacher, DSA Projektleiter PINA. Lehenweg 2 6830 Rankweil. Telefon +43 (0)5522/25420 **martin.fellacher**@pina.at. Kontakt. Unser Spendenkonto KtNr: ...

MA Martin A. Fellacher – Elternberatung vor Scheidung nach § 95
www.trennungundscheidung.at/elternberatung-vor.../berater/.../ma-martin-a-fellacher/
Daten des auswählten Standorts. Rechtsträger. Martin A. Fellacher, MA DSA. Anschrift. Lehenweg 2 6830 Rankweil. Kontakt. **martin.fellacher**@pina.at

Martin Fellacher, Autor auf Diskurs - Fachmagazin
www.jugend-diskurs.at/author/martin-fellacher/
10.05.2017 - **Martin** A. **Fellacher**, MA DSA ist Geschäftsführer von PINA – Pädagogisches Institut für Neue Autorität (Lampert Areal, Lehenweg 2, 6830 ...

Martin A. Fellacher (@MFellacher) | Twitter
https://twitter.com/mfellacher?lang=de
The latest Tweets from **Martin** A. **Fellacher** (@MFellacher). Geschäftsführer von PINA - Pädagogisches Institut für Neue Autorität, Rankweil, Vorarlberg. Feldkirch.

Einige Ergebnisse wurden möglicherweise aufgrund der Bestimmungen des europäischen Datenschutzrechts entfernt. Weitere Informationen

Goooooooooogle ›
1 2 3 4 5 6 7 8 9 10 Weiter

Österreich ● Rankweil - Laut meiner IP-Adresse - Genauen Standort verwenden - Weitere Informationen

Pädagogisches Institut für Neue Autorität

PINA

Vorarlberger BZÖ-Chef Dorn beschimpft Ex-Caritas-Chef als - Vol.at
www.vol.at/vorarlberger-bzoe-chef-dorn-beschimpft-ex-caritas-chef.../4486031
14.10.2015 - Adressat: Der ehemalige Leiter der Caritas Vorarlberg, **Martin Fellacher**. Darin attackiert er ihn wüst, tituliert ihn unter anderem als Feldkircher ...

Martin Fellacher @ PechaKuchaNight Dornbirn, designforum ...

https://www.youtube.com/watch?v=cozaydtxJvY
24.03.2015 - Hochgeladen von designforumvbg
Caritas Vorarlberg, Flüchtlings- und Migrantenhilfe.

Martin Fellacher (Caritas) über den Fall Durmisi (VOL.AT).mov ...

https://www.youtube.com/watch?v=StGgPO1u_TQ
28.02.2010 - Hochgeladen von kanndasein
Interview mit **Martin Fellacher**. ... **Martin Fellacher** (Caritas) über den Fall Durmisi (VOL.AT).mov ...

Dornbirn: Vortrag "Neue Autorität" von Martin A. Fellacher ...
familie.or.at/veranstaltungen/dornbirn-vortrag-fellacher/
18.03.2017 - Datum / Zeit 18.03.2017 9:00 - 16:00. Veranstaltungsort Pfarrkirche Dornbirn-St. **Martin**. Eltern sein bedeutet neben vielen schönen ...

Willkommen auf www.fellacher.at! Wo möchten Sie hin? http://www ...
www.fellacher.at/
http://www.fernweh-aktuell.com/media.media. Zum Papua-Neuguinea-Archiv. der Familie **Fellacher**! (Achtung! Die Seite wird seit Juni. 2006 nicht mehr ...

Visitenkarte von Fellacher, Martin A.; MA. - PH-Online - Pädagogische ...
https://www.ph-online.ac.at/ph-vorarlberg/visitenkarte.show_vcard?pPersonenId...
Herr, Fellacher, Martin A., MA. E-Mail, **martin.fellacher**(at)pina.at. Homepage, -. Telefon PHV, -. Sprechstunde, -. Postadresse, 804660 Pädagogische ...

Martin A. Fellacher | Facebook
https://www.facebook.com/mfellacher Diese Seite übersetzen
Martin A. **Fellacher** is on Facebook. Join Facebook to connect with **Martin** A. **Fellacher** and others you may know. Facebook gives people the power to share...

Pädagogisches Institut für Neue Autorität PINA

International Network for Hope and Peace: Contact
https://www.b4hp.org/en/contact ▾ Diese Seite übersetzen
Bridges for Hope and Peace. ZVR number: 617826836. Chairman. **Martin** A. **Fellacher**. Lehenweg 2. 6830 Rankweil. Austria. T: +43 676 333 60 33.

Claudia Schedler – Schwarz auf Weiss
https://www.schwarz-auf-weiss.blog/person/claudia-schedler/ ▾
Während ihrer Zeit bei der Flüchtlingshilfe hat Claudia Schedler eine neue Liebe kennen gelernt, mit der sie inzwischen auch verheiratet ist: **Martin Fellacher** ...

Vorarlberger BZÖ-Chef beschimpft Ex-Caritas-Flüchtlingsleiter ...
https://derstandard.at › Inland › Bundesländer › Vorarlberg ▾
14.10.2015 - Bezeichnet **Martin Fellacher** in offenem Brief auf Facebook als "Feldkircher Schlepperkönig" und "Mitglied der österreichischen Asyl- und ...

Die Geschichte unserer Schule - VS Kleinarl
www.vs-kleinarl.salzburg.at/html/100jahre.htm
Der erste namentlich genannte Schulhalter ist 1740 **Martin Fellacher**. Den Bau unserer Schule verdanken wir dem Schulleiter Josef Suppin der 1902 die ...

Wegen Beleidigung: BZÖ-Chef verurteilt - Oe24
www.oe24.at/oesterreich/politik/Wegen-Beleidigung-BZOe-Chef.../212574715 ▾
18.11.2015 - ... Feldkirch die beschimpfenden Äußerungen gegen den früheren Leiter der Caritas Flüchtlingshilfe Vorarlberg, **Martin Fellacher**, unterlassen.

Willkommen auf www.fellacher.at! Wo möchten Sie hin? http://www ...
www.fellacher.at/ ▾
http://www.fernweh-aktuell.com/media.media. Zum **Papua**-Neuguinea-Archiv. der Familie **Fellacher**! (Achtung! Die Seite wird seit Juni. 2006 nicht mehr ...

Pädagogisches Institut für Neue Autorität PINA

Was Sie erwartet:

- Ein paar aktuelle Begriffe und Entwicklungen zum Thema
- Wo hilft uns Neue Autorität, darauf zu reagieren?
- Woran erkenne ich, ob das Verhalten des Kindes problematisch ist?

Pädagogisches Institut für Neue Autorität PINA

Ein kleines Quiz:

- Bleiben Sie stehen, wenn Sie wissen, was Folgendes ist:
  - ✓ Facebook
  - ✓ YouTube
  - ✓ WhatsApp
  - ✓ Instagram
  - ✓ Snapchat
  - ✓ Signal
  - ✓ Heads-down-society
  - ✓ Smombies
  - ✓ Nomophobia
  - ✓ FOMO
  - ✓ Darknet
  - ✓ Pro-Ana oder Pro-Mia
  - ✓ Momo-Challenge

Dienstag, 20. November 2018 4° Wien Heute TV Heute Kino

Heute Österreich Welt Politik Wirtschaft Digital Sport Community Szene People

X-mas

Ihre Story, Ihre Informationen, Ihr Hinweis? feedback@heute.at

Klage gegen soziale Medien 07. November 2018 14:36; Akt: 07.11.2018 16:45

14-Jähriger stirbt wegen Momo Challenge

Ein makaberes Internetspiel hat in Frankreich zu einem Todesfall geführt. Ein Vater hat unter anderem gegen WhatsApp und YouTube Klage eingereicht.

[redacted]

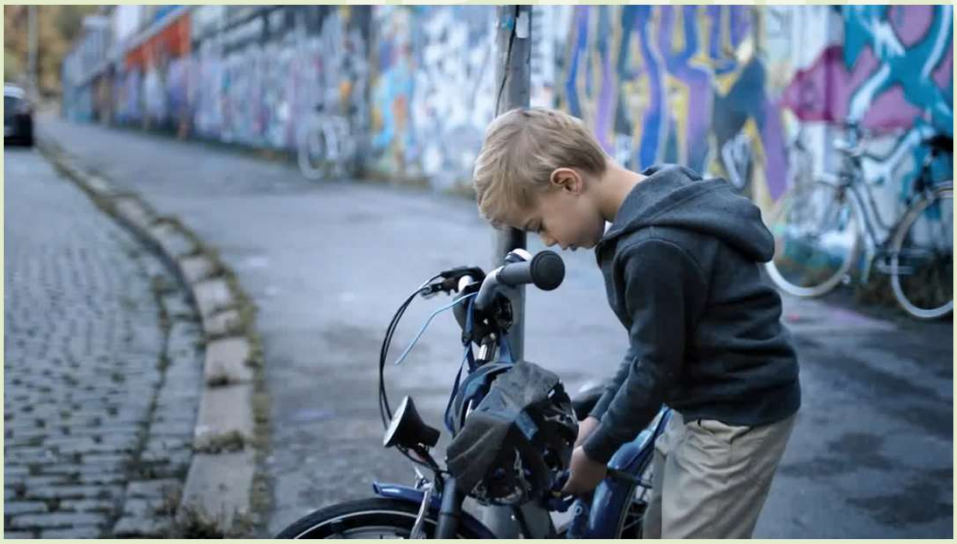

Pädagogisches Institut für Neue Autorität

PINA

Ob wir wollen oder nicht:

- Online bestehen Zugänge zu Inhalten und Themen, die offline undenkbar sind
  - Pornographie
  - Gewalt
  - Darknet
  - Blogs, Foren, etc.

Neue Störungsbilder entstehen:

- **FOMO** Fear of missing out
- **Nomophobia** No mobile phobia
- **Textaphrenia/Ringxiety** Falsches Gefühl, eine Nachricht erhalten zu haben
- **Textiety** Angst, eine Nachricht nicht gleich zu bemerken
- **Heads-down-society** Verkehrszeichen werden schon im Boden eingelassen

Pädagogisches Institut für Neue Autorität

PINA

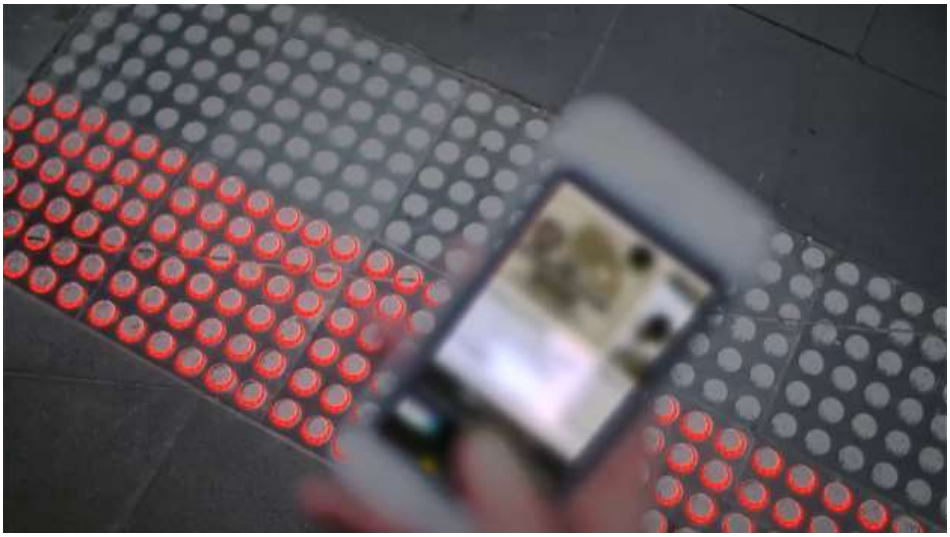

Pädagogisches Institut für Neue Autorität

PINA

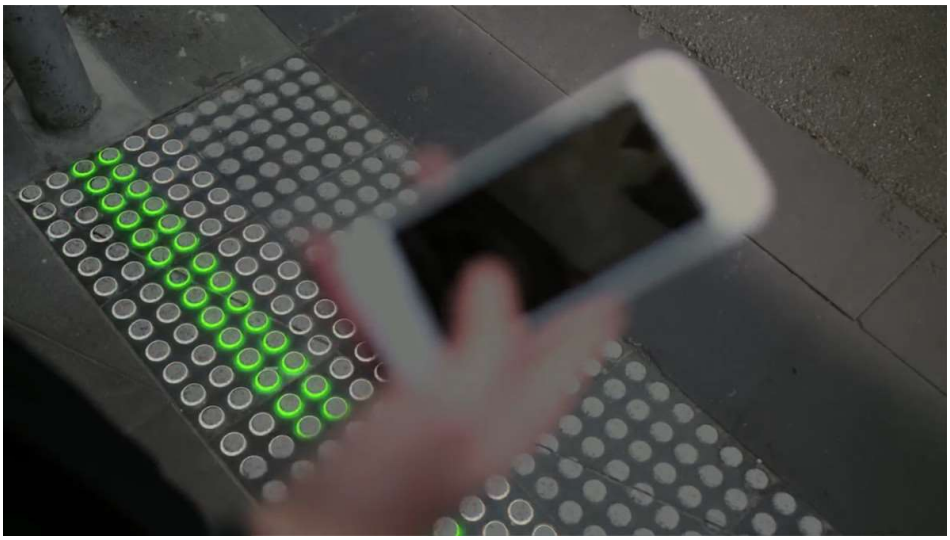

Pädagogisches Institut für Neue Autorität PINA

Pädagogisches Institut für Neue Autorität PINA

Darüber hinaus:

- Beeinträchtigung der
  - Schulischen Leistungen
  - Sozialen Beziehungen
  - Familiären Beziehungen
  - Psychopathologische Auswirkungen (Meng et al., 2015 ; Cerniglia, et al., 2017)

Die höchste Risikogruppe:

- Problematisches Internetnutzungsverhalten wird klinisch bei 4-18% der sog. „Screen-Agers“ (10 bis 17 Jahre) diagnostiziert.
  - Phase der Abgrenzung – Suche nach der eigenen Identität online? (Yang & Tung, 2007)
  - Große Beeinflussbarkeit durch die „Peer-group“, die online quasi rund um die Uhr verfügbar ist (Ellison, Steinfield & Lampe, 2007)
  - Besonders hoher Drang zu Sensationen und Schwierigkeiten in der emotionalen Regulation (Doremus-Fitzwater et. Al., 2010)

Mehr als zwei Stunden Bildschirmzeit schadet kindlicher Intelligenz

27. September 2018, 09:48

8 POSTINGS

Eine kanadische Studie untersuchte die Folgen in US-Familien

Ottawa – Kinder, die mehr als zwei Stunden am Tag vor Bildschirmen verbringen, büßen an geistiger Beweglichkeit ein. Das geht aus einer kürzlich veröffentlichten Studie kanadischer Wissenschafter mit 4.520 Kindern zwischen acht und elf Jahren aus 20 Städten in den USA hervor.

Der Bericht wurde von Forscherinnen und Forschern des Cheo-Instituts, der Universität von Ottawa und der Carleton-Universität verfasst und erschien in der britischen Fachzeitschrift "Lancet Child and Adolescent Health". Für die Studie wurden die Familien zu den Lebensgewohnheiten ihres Nachwuchses befragt, insbesondere zur Nutzung von Handys, Computern und Fernsehern.

https://derstandard.at/2000088188116/Zu-viel-Zeit-vor-Bildschirm-schadet-geistigen-Faehigkeiten-von-Kindern

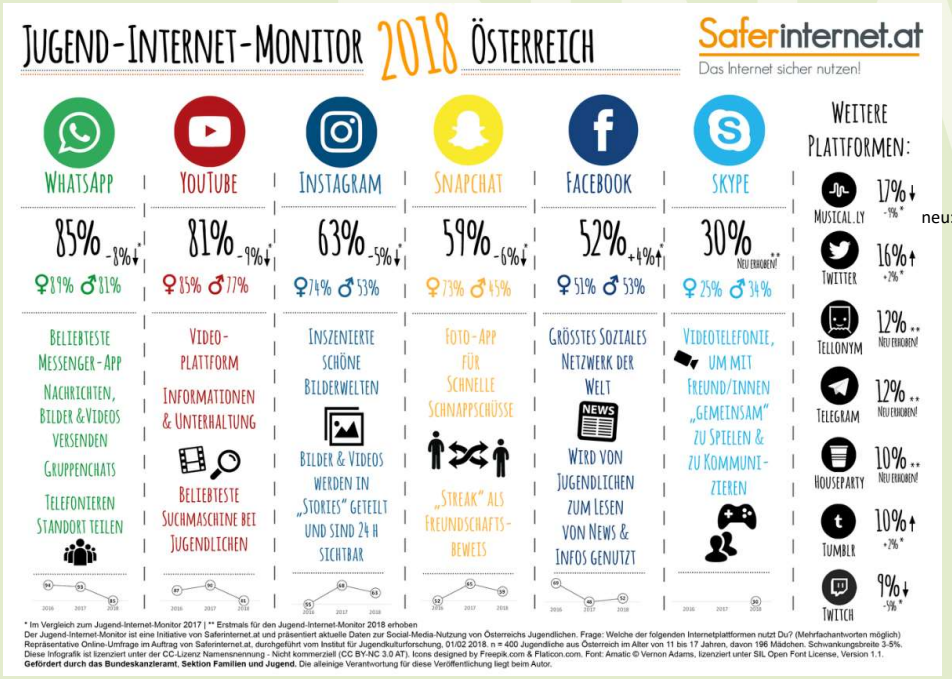

neu: TikTok

Pädagogisches Institut für Neue Autorität PINA

[redacted]

Pädagogisches Institut für Neue Autorität PINA

Handy ist kein Luxusgut

- Notwendige, alltägliche Form der Kommunikation
- Sichert Zugehörigkeit
- Zugang zu Information und Wissen
  - Einsatz zum Lernen wird immer häufiger

Vorbereitung auf‘s Leben…

- Die digitale Kommunikation hat die Lebenswelt der Kinder stark verändert
- Das „Spielen“ mit den digitalen Kommunikationskanälen ist notwendig als Vorbereitung auf viele Anforderungen, die in der Berufswelt noch kommen werden
  - Alleine der Umgang mit Wissen hat sich stark verändert!

Pädagogisches Institut für Neue Autorität PINA

Was können wir tun?

- Das Kind auf den Umgang mit dem neuen Gerät vorbereiten
- Keine elektronischen Geräte in Kinderzimmern
- Das Problemverhalten klar definieren
- Klare Vereinbarungen definieren, die überprüfbar sind
- Vorbild sein!
- Interesse zeigen
- Alternativen bieten
- Technische Lösungen als Unterstützung bei der Grenzsetzung
- Einseitige Maßnahmen ergreifen

Pädagogisches Institut für Neue Autorität PINA

Vorbereitung

- Was ist uns wichtig?
- Welche Regeln fordern wir ein?
- Klare Haltung der Erwachsenen gibt Orientierung!

- **Ankündigung statt Vertrag**

Pädagogisches Institut für Neue Autorität PINA

Liebe Sophie,

wir freuen uns und sind stolz, dir heute dein erstes Smartphone zu überreichen. Es wird uns die Möglichkeit geben, mit dir in Kontakt zu sein, auch wenn du nicht in unserer Nähe bist. Zudem kannst du mit deinen Freunden und Freundinnen besser in Kontakt sein und dich mit einer virtuellen Welt verbinden, die voll ist von „Action“, Spielen, Bildern und sonstigen Dingen, die dich interessieren.

Aber diese Welt birgt auch einige Gefahren, wie du weißt. Wir als deine Eltern sehen es als unseren Auftrag, für deine Sicherheit zu sorgen. Es gibt einige Voraussetzungen die uns wichtig sind, wenn du dein Smartphone benutzt:

Es ist uns wichtig, dass wir auch künftig als Familie Zeiten miteinander verbringen, die nicht von Medien unterbrochen werden. Deshalb werden wir alle unsere Smartphones in die Ladestation geben, wenn wir gemeinsam essen. Wenn du nach Hause kommst, möchten wir, dass du uns für eine halbe Stunde für ein Gespräch darüber, was du erlebt hast, zur Verfügung stehst.

Im Wohnzimmer haben wir eine Ladestation, in der du dein Handy täglich um 20 Uhr ausgeschaltet ansteckst.

MF1

Pädagogisches Institut für Neue Autorität PINA

Es ist wichtig, dass du uns immer deine Passwörter nennst, und drei Mal pro Woche werden wir mit dir die Nachrichten in deinen Gruppenchats durchsehen.

Wenn wir eine unangebrachte Nutzung deines Smartphones feststellen, dann werden wir im ersten Schritt ein dreitägiges „Time-Out“ einführen, um in dieser Zeit mit dir darüber zu sprechen was passiert ist und wie wir in Zukunft damit umgehen können.

Wir werden in Zukunft vielleicht Auseinandersetzungen rund um das Smartphone haben. Wir möchten aber, dass du weißt, dass wir dir dieses Smartphone geben, weil wir dir vertrauen und daran glauben, dass wir Schwierigkeiten gut überwinden können, wenn wir miteinander im Gespräch bleiben.

Wir sind uns sicher, dass dir dieses Smartphone viel Freude bereiten wird. Also los, mach es auf und schalte es ein!

In Liebe, Deine Eltern

Nach einer Idee von: Idan Amiel, Schneider Children’s Hospital, Tel Aviv

Folie 24

MF1 Martin Fellacher; 20.11.2018

Pädagogisches Institut für Neue Autorität PINA

Keine Geräte im Kinderzimmer

- Kinder brauchen unsere Begleitung
- **Öffentlicher Raum schützt vor verstörenden Inhalten**
- Selbst auf vermeintlich unbedenklichen Seiten bestehen Gefahren:

„Nur wenige Clicks vom offiziellen Video „Let it Go“ aus „Frozen“ tanzt Elsa Gangnam Style (schräg, aber geht noch), verstümmelt den Schneemann Olaf (verstörend), tötet ihre Schwester Anna oder verbrennt sich selbst (Alpträume!).“

Corinna Milborn

Pädagogisches Institut für Neue Autorität PINA

Bestehende Probleme konkretisieren

Statt „Du hängst nur noch am Handy!“ (Was wollen wir genau vom Kind?):

- **Wir können mit dir selten Gespräche führen, ohne dass du öfters dein Handy rausnimmst.**
- **Wir stellen fest, dass du dich mit deinem Tablet in eine Ecke zurückziehst und dir ein Video nach dem anderen anschaust, und dadurch deine Pflichten vernachlässigst.**
- **Wir haben gesehen, dass du dich in einer Chatgruppe an Beschimpfungen gegen einen Klassenkameraden beteiligst.**
- **Wir sind zum Schluss gekommen, dass du bereits einige Male Inhalte angesehen hast, die nicht für dein Alter geeignet sind.**

Pädagogisches Institut für Neue Autorität PINA

Überprüfbare Vereinbarungen

Statt „Maximal drei Stunden pro Tag!“ (Sind die jetzt schon vorbei?):

- **Wir nehmen das Smartphone erst nach dem Frühstück aus der Ladestation**
- **Wenn wir nach Hause kommen, geben wir das Smartphone für eine halbe Stunde in die Ladestation, um uns gegenseitig zu erzählen, was wir erlebt haben**
- **Wenn das Essen fertig ist, legen wir unsere Smartphones für eine Stunde in die Ladestation, um gemütlich zu essen und Zeit füreinander zu haben.**
- **Am Abend sind die Smartphones ab 20 Uhr in der Ladestation.**

Diese Beispiele für Vereinbarungen sind überprüfbar!

Zudem teilen wir mit: Was ist uns wichtig? Um welche Werte geht es uns?
Unsere Kinder wissen, was wir von ihnen wollen!

Pädagogisches Institut für Neue Autorität PINA

Wir sind Vorbilder.

„Wir brauchen unsere Kinder nicht zu erziehen, sie machen uns sowieso alles nach.“

Karl Valentin

- Aufgestellte Regeln müssen auch für uns gelten
- Kinder müssen lernen, dass es nicht notwendig ist, immer erreichbar zu sein.

Ein gutes Vorbild erreicht nicht zwangsweise gutes Verhalten.
Ein schlechtes Vorbild erreicht mit hoher Wahrscheinlichkeit schlechtes Verhalten.

Pädagogisches Institut für Neue Autorität PINA

Alternativen bieten

- „**Hör auf damit!**“ reicht oft nicht, stattdessen:

- Ich muss im Garten etwas erledigen und bitte dich um deine Hilfe
- Lass uns eine runde Rad fahren gehen
- Hilfst du mir beim Kochen?
- Ich habe mir gedacht, ich möchte dir heute beim Sport zuschauen. Gehen wir?

Pädagogisches Institut für Neue Autorität PINA

Interesse zeigen

- Ich bin da! Ich bin an dir interessiert!
- Ich lasse mich nicht abschütteln, auch wenn du in die virtuelle Welt flüchtest!
- Ich habe eine Aufgabe zu erfüllen, es ist meine Pflicht! Ich habe keine andere Wahl!
- Ich interessiere mich dafür was du machst und wo du dich aufhältst – offline wie online!
- „Zeig mir, was du da immer machst an deinem Handy!“
- Vorwurfsfreies Zuhören bei gleichzeitig klarer Botschaft

Pädagogisches Institut für Neue Autorität

PINA

Interesse zeigen

- Ich bin da! Ich bin an dir interessiert!
- Ich lasse mich nicht abschütteln, auch wenn du in die virtuelle Welt flüchtest!
- Ich habe eine Aufgabe zu erfüllen, es ist meine Pflicht! Ich habe keine andere Wahl!
- Ich interessiere mich dafür was du machst und wo du dich aufhältst – offline wie online!
- „Zeig mir, was du da immer machst an deinem Handy!“
- Vorwurfsfreies Zuhören bei gleichzeitig klarer Botschaft

Wachsame Sorge

- **Stufe 1:** (offene) Aufmerksamkeit
- **Stufe 2:** Präsenz, fokussierte Aufmerksamkeit
- **Stufe 3:** Intervention (Schutz)

Pädagogisches Institut für Neue Autorität PINA

Wachsame Sorge

- **Stufe 1**
  - Dialoge über Online-Aktivitäten
  - „Digitale Tour“
  - Erziehungsverantwortliche üben routinemäßig eine aktive Präsenz aus
- **Stufe 2**
  - Wenn wir einen Hinweis bekommen, dass wir Grund zur Sorge haben
  - Das Risikoverhalten in den Fokus nehmen
  - „Fokussiertes Interview“
  - Ankündigen der eigenen Maßnahmen
- **Stufe 3**
  - Schutz herstellen
  - Präsenz (mit Hilfe der Unterstützer) erhöhen
  - Einseitige Maßnehmen setzen

Unterstützung

Martin Fellacher, in Anlehnung an
Yaron Sela, Prof. Haim Omer (Tel Aviv)

Pädagogisches Institut für Neue Autorität PINA

Technische Unterstützung

- Viele Apps bieten zahlreiche Funktionen wie
  - Safe search
  - Nutzungszeit begrenzen
  - Installationen ohne Zustimmung verhindern
  - eMails an Eltern mit Infos über Nutzung
  - Ortung des Kindes

Aber:
- 100%ige Sicherheit gibt es nicht
- Andere Zugänge zu den Inhalten (bspw. über Peers) besteht trotzdem
- Auf YouTube gibt es Anleitungen, wie man die Apps umgehen kann

…wir sind also nicht von unserer „Wachsamen Sorge“ befreit.

MENÜ Saferinternet.at Das Internet sicher nutzen! z. B.: Materialien, Themen, News... Co-financed by the European Union Connecting Europe Facility

Kinderschutz-Apps & Co. – wie kann ich Smartphone & Tablet sicherer machen?

Weitere Infos zu: Handy & Tablet

Viele Eltern fühlen sich bei dem Gedanken daran, dass ihre Kinder auf jegliche Inhalte im Internet zugreifen können, nicht wohl. Der Einsatz von Kinderschutz-Software scheint hilfreich, um den Zugriff der Kinder zu regulieren. In der Praxis sieht es aber anders aus: Filter blockieren oft auch unbedenkliche Inhalte bzw. Bedenkliches wird nicht ausgefiltert. Deshalb ist es umso wichtiger, sich gemeinsam mit den Kindern mit den Inhalten zu befassen. Als ergänzende Maßnahme zur aktiven Auseinandersetzung der Eltern mit dem Medienkonsum der Kinder sind Filter aber sinnvoll.

Technische Möglichkeiten für mobile Endgeräte

- Direkt im Betriebssystem
- Über Apps von Drittanbietern
- Direkt bei den Mobilfunkanbietern

https://www.saferinternet.at/faq/handy-tablet/kinderschutz-apps-co-wie-kann-ich-smartphone-tablet-sicherer-machen/#c842

diverse Inhaltseinschränkungen für zum Beispiel für Apps und Filme getroffen werden. Mehr Informationen: www.support.google.com/googleplay/answer/1075738

Über Apps von Drittanbietern

Beide mobilen Betriebssysteme ermöglichen die Installation von Kinderschutz-Apps von Drittanbietern. Diese erzeugen in der Regel eine sichere Umgebung in der sich das Kind bewegen und nur auf die zuvor festgelegten Apps zugreifen kann. In den jeweiligen Stores gibt es verschiedene kostenpflichtige und kostenfreie Jugendschutz-Apps im Angebot. Eine Orientierung welche App die Richtige ist, gibt das Projekt SIP-BENCH III, welches auf seiner Website www.sipbench.eu unterschiedliche Tools testet und Empfehlungen dazu abgibt.

Direkt bei den Mobilfunkanbietern

Grundsätzlich bieten alle Mobilfunkanbieter die Möglichkeit, Dienste wie Mehrwertnummern oder „Kauf auf Handyrechnung" zu deaktivieren. Diese werden oft auch unter dem Begriff „Jugendschutzsperre"

Ergebnisse des vierten Testzyklus, Sommer 2016

"Benchmarking of parental control tools for the online protection of children – SIP-Bench III" ist eine Studie mit dem Ziel, die wesentlichen Funktionalitäten, die Effektivität und die Benutzbarkeit (Usability) häufig genutzter Filterprodukte zum Jugendschutz in Europa vergleichend zu bewerten.

Die zweimal jährlich erscheinenden Ergebnisse der Studie finden Sie hier. Die Produkte wurden mit verschiedenen Einstellungen für die Altersgruppe der Kinder bis 12 Jahren und die Altersgruppe der Jugendlichen ab 13 Jahre getestet.

Suchen Sie hier den von Ihnen gewünschten Produkttyp. Entsprechend Ihrer Auswahl erhalten Sie eine Rangliste der getesteten Filterprodukte. Durch die Auswahl weiterer Produkteigenschaften können Sie die Ergebnisse weiter differenzieren.

Alphabetische Liste aller getesteten Programme

Device	Mobile
Operating system on the device	Android
Age-group of minors using the device	Up to twelve years
Language of the parental control tool	german
Show only free tools	No

Select additional features

Show ranking list

Benchmarking of parental control tools for the online protection of children

SIP-BENCH III

Safer Internet Programme
Empowering and protecting children online

Start | SIP-Bench Projekt | Ergebnisse | Empfehlungen | Frühere Ergebnisse

Ergebnisse des vierten Testzyklus, Sommer 2016

Ranking for age-group Up to twelve years

Click on a column header to sort the ranking list accordingly. You can click also on a tool's name to get the complete data sheet for this particular tool.

Scores range from 0 to 4, with 4 points standing for excellent and 0 points standing for poor.

Show list for age-group thirteen years and older in a new window

Tool name	Effectiveness	Usability	Security	Price(€)
F-Secure Mobile Security	2.2	2.5	1	Free
Norton Family parental control	2.4	2.9	1	Free
Qustodio (mobil)	1.8	2.9	1	38.95
Surfie Kids	2.5	2.9	1	46.58

Start new selection | Change main selection | Change additional features

Funded by European Commission

Partners: CYBION Online Business Intelligence, stiftung digitale-chancen

coordinated by: INNOVA Technology Transfer & Valorization

Find us on

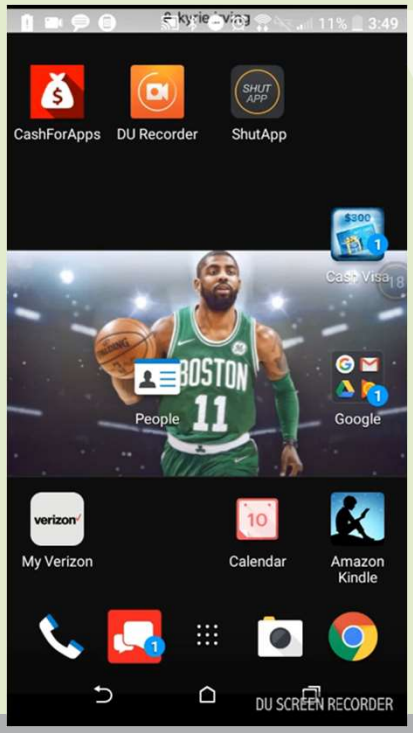

Pädagogisches Institut für Neue Autorität

PINA

Einseitige Maßnahmen

Handeln aus der Selbstkontrolle

„Wir machen uns Sorgen, weil du wiederholt auf nicht jugendfreie Seiten zugegriffen hast. Das können wir nicht zulassen, da du dort mit Dingen konfrontiert werden kannst, die sehr verstörend sein können und deiner Entwicklung schaden. Sollten wir feststellen, dass du diese Aktivitäten weiterführst, werden wir das W-LAN bei uns zuhause ausschalten (oder: deinen Datenvertrag kündigen / deinen Zugang zum Laptop für eine gewisse Zeit sperren / etc.).“

- Nicht unmittelbar sondern verzögert reagieren, wenn möglich
- Jetzt geht es um Schutz!
- Die Zeit der Verhandlungen ist vorbei.
- Unterstützer_innen involvieren

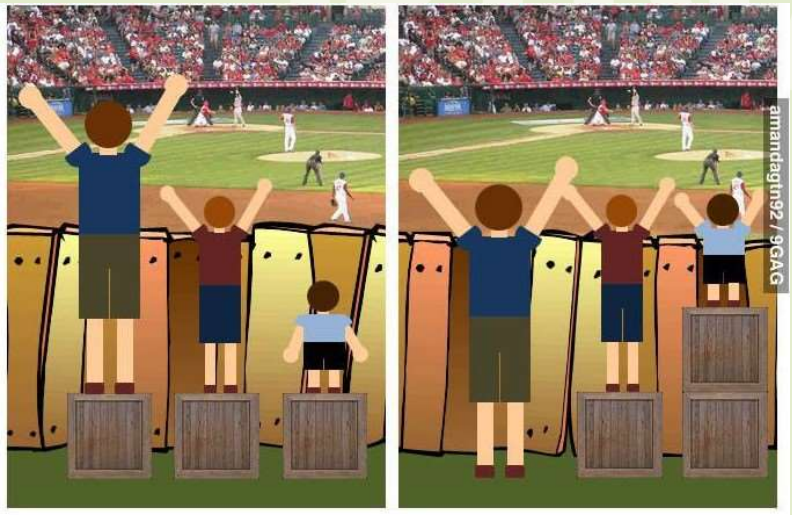

Pädagogisches Institut für Neue Autorität

PINA

Ist mein Kind süchtig?

Wann könnte Verhalten problematisch werden?

- Erledigt mein Kind seine schulischen Pflichten?
- Erledigt mein Kind sonstige Pflichten (Haushalt, etc.)?
- Trifft sich mein Kind „offline“ mit Freund_innen?
- Ist mein Kind in Vereinen aktiv?
- Geht mein Kind sportlichen Aktivitäten nach?

Die „Vielfältigkeit“ muss gegeben sein!

Dr. Kurosch Yazdi
www.yazdi.at

Pädagogisches Institut für Neue Autorität PINA

Hilfreiche Links

- www.saferinternet.at
- www.klicksafe.de
- www.schauhin.info

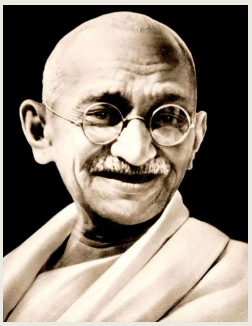

Vielen Dank für Ihre Aufmerksamkeit
& frohes Surfen… ☺

Martin A. Fellacher, MA DSA
www.pina.at | martin.fellacher@pina.at

/pinaistda | @MFellacher | / pina_neue.autoritaet
/mafellacher | /PINA – Neue Autorität | /PINA TV
+436763336033 | +436763336033 | MartinA_Fellacher